ENCHANTE LE PRINTEMPS

mila éditions

Collection : livre d'activités... pour créer et bricoler !

CARACTÉRISTIQUES TECHNIQUES

Auteure : Maïté Balart

Parution : Mars 2021

Tranche d'âge : À partir de 4 ans

Format : 16 x 23 cm

Pagination : 48 pages

Prix : 12,90 €

ISBN : 9782378790820

Thèmes : bricolage, activités, nature

LE LIVRE

Voici le titre qui vient compléter la collection «Enchante» de l'auteure à succès Maïté Balart. Un bel objet éditorial qui donne de superbes idées pour récolter des éléments dans la nature pour ensuite les transformer en objets créatifs. Plus de 25 activités riches et variées : cuisine, science, jeu, déco, art, jardinage… de quoi satisfaire tous les goûts ! Une véritable mine d'idées créatives assorties d'explications claires et détaillées pour chaque modèle, à réaliser chez soi ou à l'école. Un joli livre d'activités pour enchanter son Printemps !

ENCHANTE LE PRINTEMPS

mila éditions

L'AUTEURE

Maïté Balart

Illustratrice de talent, elle a fait ses débuts dans le domaine artistique en intégrant l'école Duperré en Arts appliqués. Après avoir obtenu un BTS de design de mode et un diplôme de mode et d'environnement, elle poursuit son parcours en exerçant divers métiers tels que directrice artistique, graphiste, styliste, photographe, costumière… Depuis 2010, elle collabore régulièrement avec Mila Éditions, elle est notamment l'auteure de collections dédiées aux activités manuelles et artistiques : *Dessine et peins avec tes mains*, *Jeux de récup'* et *Mon petit atelier d'artiste.*

De la même collection :

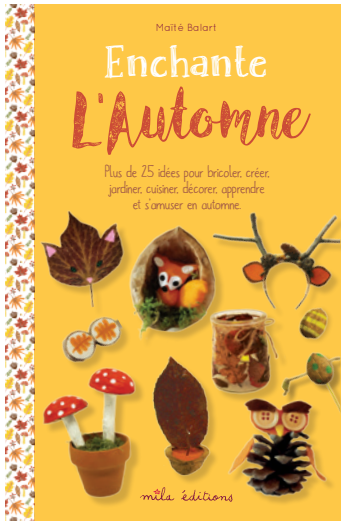

9 782378 790493

JE DÉCOUVRE LES PETITES BÊTES EN DESSINANT ET EN COLORIANT

mila éditions

Collection : livre d'activités... pour peindre et dessiner !

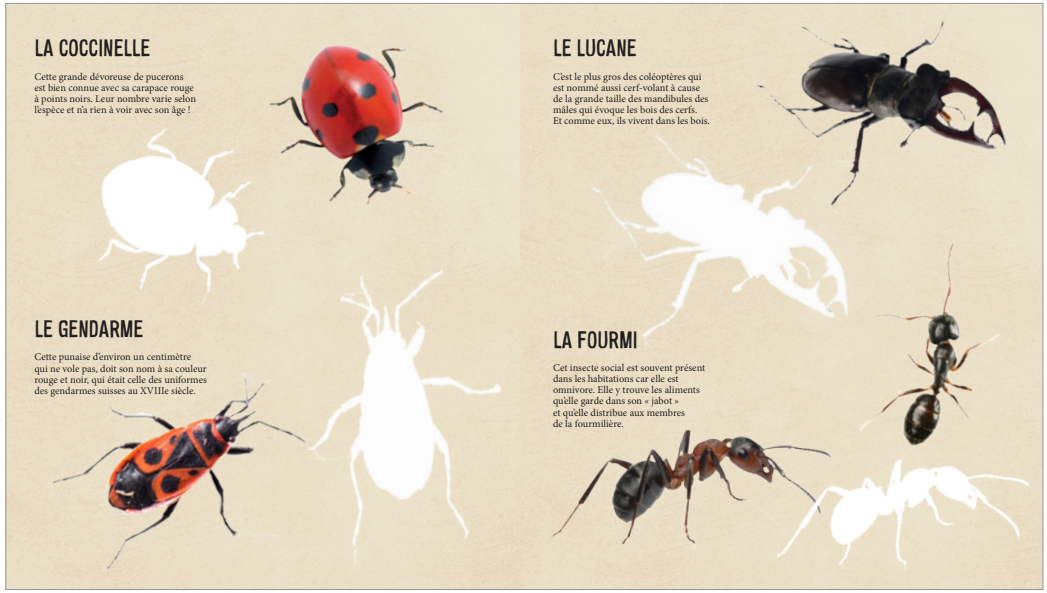

9 782378 790837

CARACTÉRISTIQUES TECHNIQUES

Auteure : Anne Baudier

Illustratrice : Rebecca Romeo

Parution : Mars 2021

Tranche d'âge : À partir de 4 ans

Format : 23 x 26 cm

Pagination : 24 pages

Prix : 7,95 €

ISBN : 9782378790837

Thèmes : Coloriage, nature, insectes

LE LIVRE

Ce cahier plongera son lecteur dans le monde des petites bêtes. L'enfant pourra s'émerveiller devant de superbes illustrations réalistes des insectes et autres petites bêtes que l'on rencontre souvent dans la nature. Abeille, araignée, sauterelle, moustique... Chaque espèce possède des signes distinctifs (pattes, taille, couleurs, silhouettes, etc.). Grâce aux illustrations qui lui sont proposés, l'enfant apprend à les reconnaître et les dessine à son tour. Un titre prometteur qui vient compléter le belle collection «Je découvre» de Mila éditions.

JE DÉCOUVRE LES PETITES BÊTES EN DESSINANT ET EN COLORIANT

mila éditions

L'AUTEURE

Anne Baudier

Anne Baudier est maître de conférences en psychologie de l'enfant et directrice du Master des métiers de l'enseignement, de l'éducation et de la formation (MEEF) à l'Université Paris X-Nanterre.
En tant que conseillère pédagogique, elle participe à la conception de nombreux ouvrages parascolaires édités par rue des écoles et Millepages. Un de ses objectifs est que les connaissances les plus récentes en développement de l'enfant trouvent une application concrète dans les produits éditoriaux. En tant qu'auteure jeunesse, elle s'intéresse particulièrement à la nature et aux animaux, avec notamment les documentaires *Tout sur le chat* et *Ces animaux qui nous ressemblent* parus chez Circonflexe ou encore le guide « Mon guide nature » chez Rue des Enfants.

L'ILLUSTRATRICE

Rebecca Romeo

Rebecca Romeo est née en 1986 en région parisienne. Elle obtient son diplôme de concepteur en design graphique à LISAA Paris.
Enfant, elle est emerveillée par les albums jeunesse et se passionne aussi pour les animaux qui peuplent aujourd'hui les forêts qu'elle aime dessiner.
Elle cultive un univers onirique coloré à la végétation luxuriante, dans lequel se mêlent jeux de textures et sens du détail. Ses techniques de prédilections sont la gouache, l'aquarelle mais aussi la tablette graphique.

De la même collection :

9 782378 790684

9 782378 790622

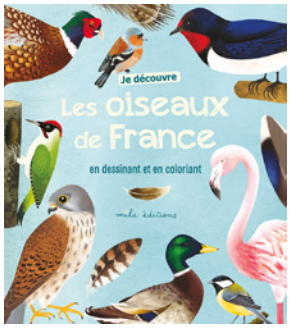

9 782378 790714

9 782378 790776

9 782378 790813

J'INVENTE MA VILLE EN DESSINANT

mila éditions

Collection : Les guides d'activités... pour s'amuser et créer !

CARACTÉRISTIQUES TECHNIQUES

Auteur : Colas Robet

Parution : Avril 2020

Tranche d'âge : 7-10 ans

Format : 23 x 23 cm + spirale

Pagination : 48 pages

Prix : 13,95 €

ISBN : 9782378790851

Thèmes : Géographie, ville, imagination

LE LIVRE

Dans ce nouveau volume de la collection « J'invente », votre enfant pourra créer sa propre ville ! Il pourra choisir son nom, en dessiner les frontières, colorier son musée, choisir ses spécialités culinaires... Pour l'aider, une partie documentaire lui donne des exemples concrets et lui permet de mieux connaître et comprendre ce qui caractérise une ville.
Cet ouvrage constitue une véritable innovation éditoriale mariant l'activité et la découverte pédagogique.

J'INVENTE MA VILLE EN DESSINANT

mila éditions

L'AUTEUR

Colas Robert

Colas Robert est né en 1989 à Blois. Après une formation généraliste en classe préparatoire aux grandes écoles, il s'est spécialisé en géographie avec un master et un doctorat. Passionné de cartographie, d'urbanisme et d'écologie, il s'est spécialisé dans les questions environnementales. Il travaille aujourd'hui sur les questions de climat et de pollution de l'air et participe à l'inventaire national d'émissions de gaz à effet de serre et de polluants de la France, à la rédaction de rapports et d'articles de synthèse sur ces questions, ainsi qu'à différentes missions et formations à l'international. Son goût pour l'écriture et la pédagogie l'a conduit à participer à la conception de petits ouvrages de vulgarisation autour de la géographie.

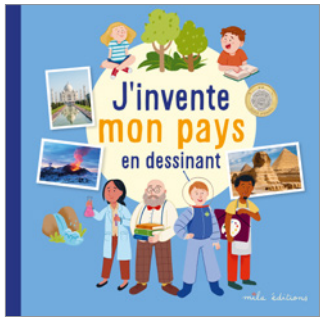

9 782378 790653

9 782378 790806

ACTIVITÉS DANS L'ESPACE

mila éditions

Collection : Les guides d'activités... pour jouer !

9 782378 790844

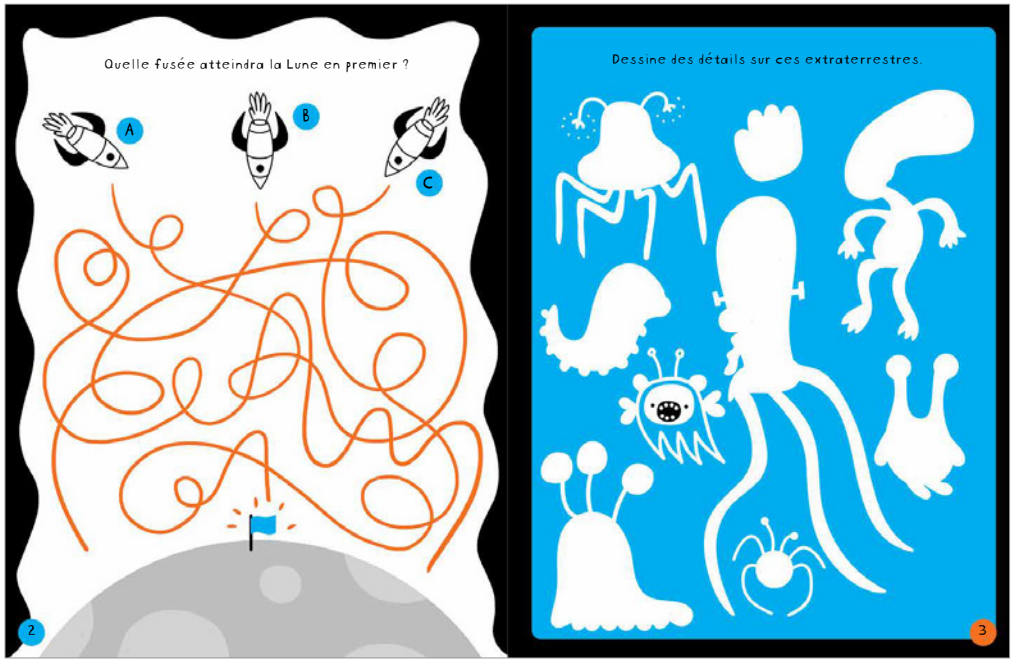

CARACTÉRISTIQUES TECHNIQUES

Auteure : Vicky Barker

Parution : Mai 2021

Tranche d'âge : dès 6 ans

Format : 24,6 x 18, 9 cm

Pagination : 48 pages + 3 couleurs pantone

Prix : 10,50 €

ISBN : 9782378790844

Thèmes : Jeux, activités, espace, réflexion

LE LIVRE

Ce petit livre aux couleurs pétillantes et lumineuses accompagnera votre enfant pour jouer et s'occuper pendant son temps libre. Il découvrira la vie dans l'espace, de manière créative et amusante. Les activités, nombreuses, riches et variées, sont ponctuées d'anecdotes. À tes crayons, pour une petite immersion dans l'espace et pour jouer avec les étoiles, les extraterrestres et les fusées !

ACTIVITÉS DANS L'ESPACE

mila éditions

EXTRAITS

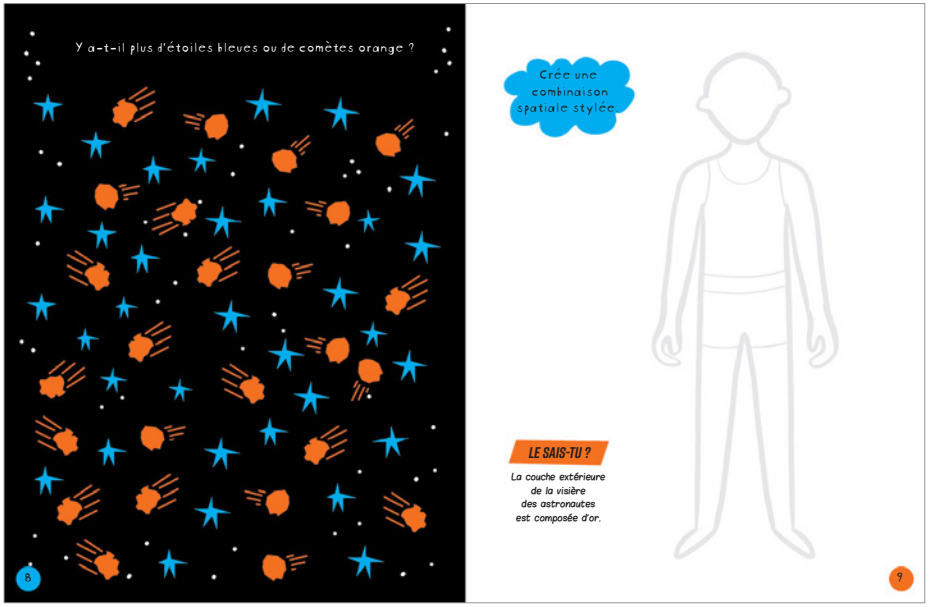

ACTIVITÉS DANS L'ESPACE

mila éditions

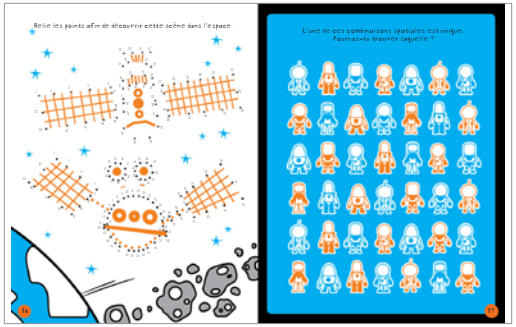

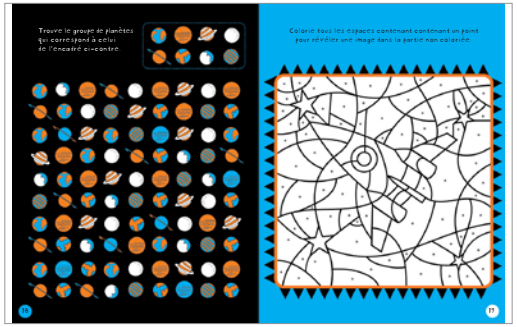

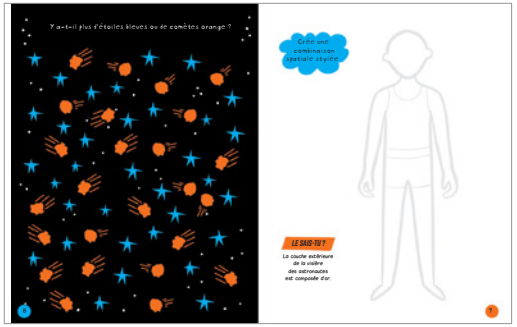

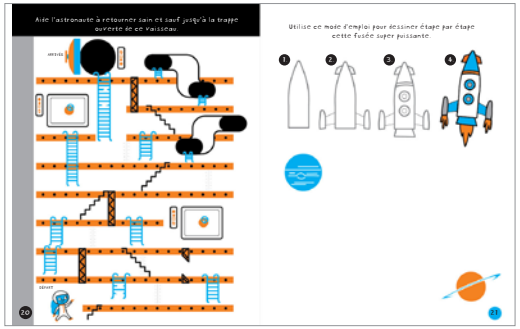

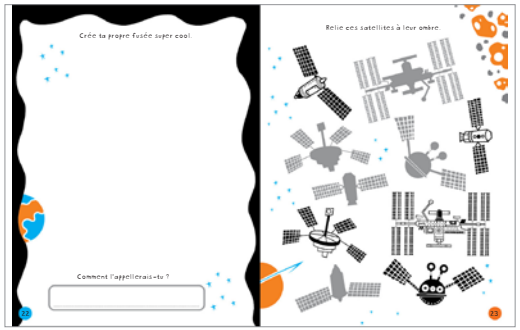

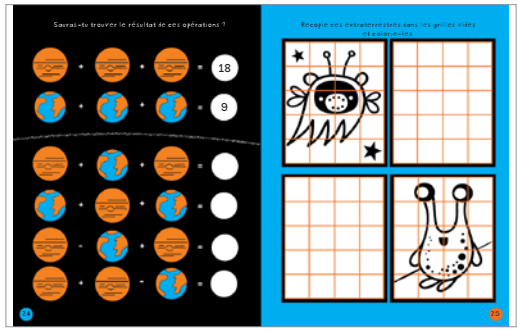

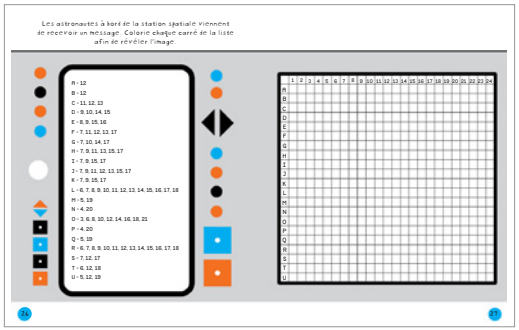

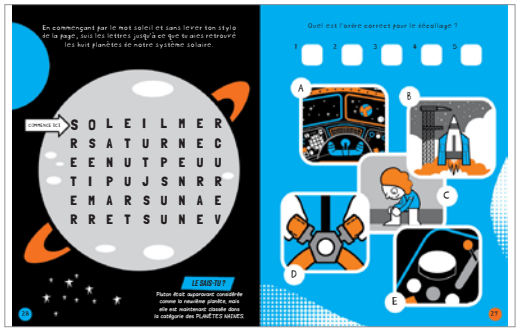

ACTIVITÉS DANS L'ESPACE

mila éditions

Dans la même collection :

9 782378 790752

J'EXPLORE LES MONTAGNES DU MONDE EN ACTIVITÉS

mila éditions

Collection : livre d'activités... pour découvrir et dessiner !

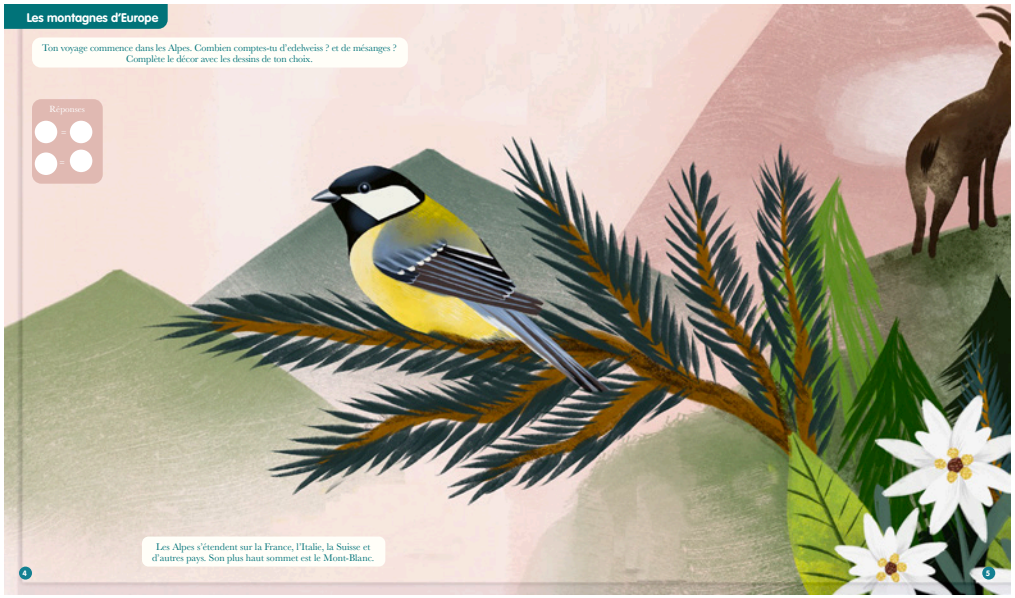

9 782378 790875

CARACTÉRISTIQUES TECHNIQUES

Auteure : Laureen Bouyssou

Illustratrice : Rebecca Romeo

Parution : Mai 2021

Tranche d'âge : À partir de 5 ans

Format : 23,0 x 27,0 cm

Pagination : 24 pages

Prix : 8,95 €

ISBN : 9782378790875

Thèmes : Coloriage, nature, montagnes, animaux

LE LIVRE

Les Alpes, le Kilimandjaro, l'Himalaya… Les montagnes de notre planète offrent de merveilleux paysages, très différents les uns des autres. Au fil des jeux, tu découvriras quelques-uns des plus beaux massifs du monde, des sommets enneigés des pays froids aux pics rocheux des déserts en passant par le pôle sud… et le fond des mers ! Alors mets ton bonnet, un manteau chaud, de bonnes chaussures et en avant pour l'aventure !

J'EXPLORE LES MONTAGNES DU MONDE EN ACTIVITÉS

mila éditions

L'AUTEURE

Laureen Bouyssou

Diplômée en histoire et en journalisme, Laureen Bouyssou est l'auteure d'ouvrages pour la jeunesse – plus d'une quinzaine à ce jour, dont plusieurs « livres dont tu es le héros » – parus aux éditions Fleurus, Mame, Delcourt, Steinkis et Auzou. Elle écrit également des histoires pour Milan presse et des articles d'histoire et de sciences pour les hors-séries de la revue Sciences et Avenir.

L'ILLUSTRATRICE

Rebecca Romeo

Rebecca Romeo est née en 1986 en région parisienne. Elle obtient son diplôme de concepteur en design graphique à LISAA Paris.
Enfant, elle est emerveillée par les albums jeunesse et se passionne aussi pour les animaux qui peuplent aujourd'hui les forêts qu'elle aime dessiner.
Elle cultive un univers onirique coloré à la végétation luxuriante, dans lequel se mêlent jeux de textures et sens du détail. Ses techniques de prédilections sont la gouache, l'aquarelle mais aussi la tablette graphique.

De la même collection :

9 782378 790738

L'ART À COLORIER POUR LES TOUT-PETITS : LES ANIMAUX

mila éditions

Collection : Les guides d'activités... pour créer et s'amuser !

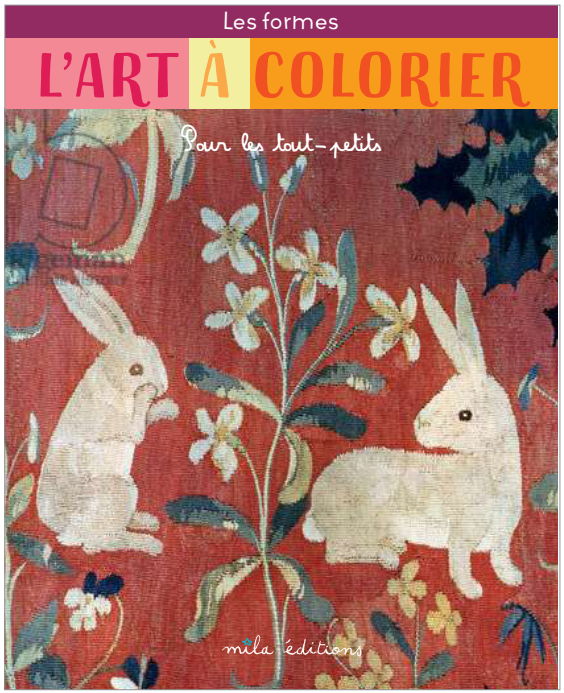

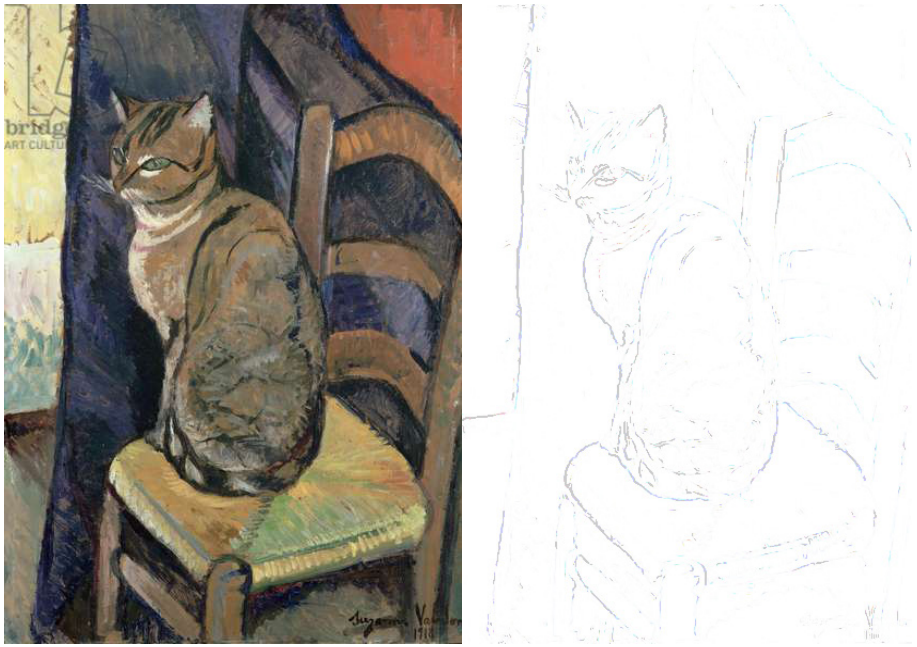

CARACTÉRISTIQUES TECHNIQUES

Auteure : Caroline Larroche

Illustrateur : Thomas Tessier

Parution : Mai 2021

Tranche d'âge : dès 3 ans

Format : 19 x 23,5 cm

Pagination : 24 pages

Prix : 6,95€

ISBN : 9782378790899

Thèmes : Coloriage, art, créativité

LE LIVRE

Sur le même principe que notre célèbre collection « L'art à colorier » découvrez « L'Art à colorier pour les tout-petits ». Ce petit cahier, pratique, attractif et soigné accompagnera vos enfants dès le plus jeune âge, à la découverte des grandes œuvres d'art ! À l'aide d'un dessin, il pourra colorier les célèbres toiles d'artistes. Une découverte qui mêle la sensibilité, l'émotion et les premières connaissances. Un cahier idéal pour captiver l'attention de votre enfant tout en laissant libre cours à son imagination.

L'ART À COLORIER POUR LES TOUT-PETITS : LES ANIMAUX

mila éditions

L'AUTEURE

Caroline Larroche

Caroline Larroche est née en 1961 à La Rochelle. Après une enfance les pieds dans l'eau et des études d'histoire de l'art à Poitiers et Paris-IV, elle entre au musée d'Orsay comme chargée de recherches, puis devient éditrice à la RMN, tout en écrivant pour Beaux-Arts Magazine et des galeries d'art. En 1995, elle reprend sa liberté afin de vivre de belles aventures éditoriales en freelance et faire partager son goût des mots et des images aux amateurs d'art, petits et grands.

L'ILLUSTRATEUR

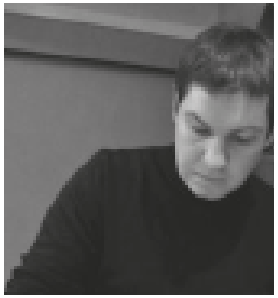

Thomas Tessier

Thomas Tessier est un illustrateur français. Après des études d'Art plastique à l'Université de Paris VIII, il occupe divers postes, notamment dans des agences de communication. Il travaille sur de nombreux projets en tant qu'illustrateur indépendant, autant pour des maisons d'édition que pour la presse ou des agences de communication.

De la même collection :

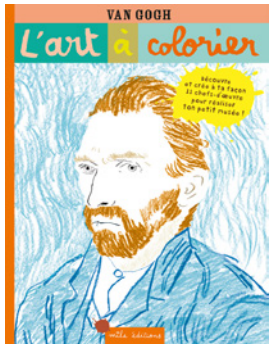

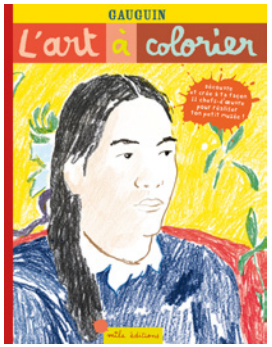

L'ART À COLORIER POUR LES TOUT-PETITS : LES FORMES

mila éditions

Collection : Les guides d'activités... pour créer et s'amuser !

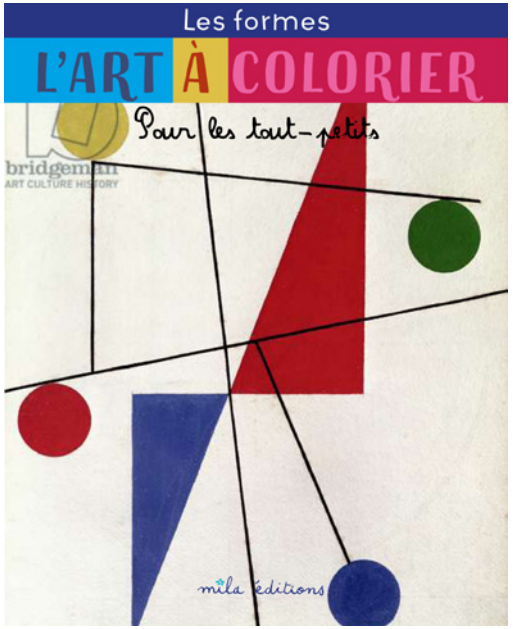

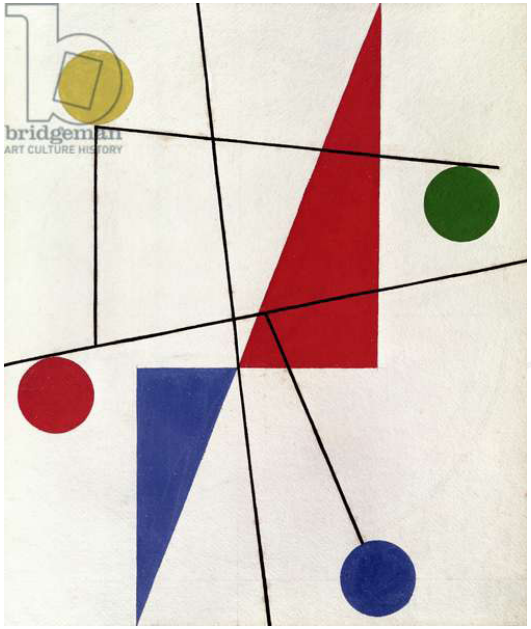

CARACTÉRISTIQUES TECHNIQUES

Auteure : Caroline Larroche

Illustrateur : Thomas Tessier

Parution : Mai 2021

Tranche d'âge : dès 3 ans

Format : 19 x 23,5 cm

Pagination : 24 pages

Prix : 6,95€

ISBN : 9782378790905

Thèmes : Coloriage, art, apprentissage

LE LIVRE

Sur le même principe que notre célèbre collection « L'art à colorier » découvrez « L'Art à colorier pour les tout-petits ». Ce petit cahier, pratique, attractif et soigné accompagnera vos enfants dès le plus jeune âge, à la découverte des grandes œuvres d'art ! À l'aide d'un dessin, il pourra colorier les célèbres toiles d'artistes. Une découverte qui mêle la sensibilité, l'émotion et les premières connaissances. Un cahier idéal pour captiver l'attention de votre enfant tout en laissant libre cours à son imagination.

L'ART À COLORIER POUR LES TOUT-PETITS : LES FORMES

mila éditions

L'AUTEURE

Caroline Larroche

Caroline Larroche est née en 1961 à La Rochelle. Après une enfance les pieds dans l'eau et des études d'histoire de l'art à Poitiers et Paris-IV, elle entre au musée d'Orsay comme chargée de recherches, puis devient éditrice à la RMN, tout en écrivant pour Beaux-Arts Magazine et des galeries d'art. En 1995, elle reprend sa liberté afin de vivre de belles aventures éditoriales en freelance et faire partager son goût des mots et des images aux amateurs d'art, petits et grands.

L'ILLUSTRATEUR

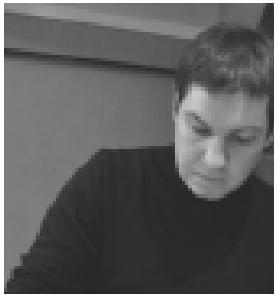

Thomas Tessier

Thomas Tessier est un illustrateur français. Après des études d'Art plastique à l'Université de Paris VIII, il occupe divers postes, notamment dans des agences de communication. Il travaille sur de nombreux projets en tant qu'illustrateur indépendant, autant pour des maisons d'édition que pour la presse ou des agences de communication.

De la même collection :

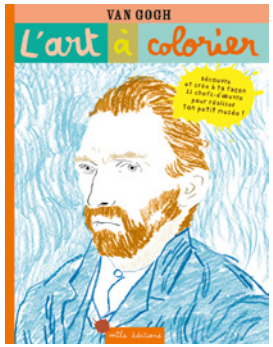

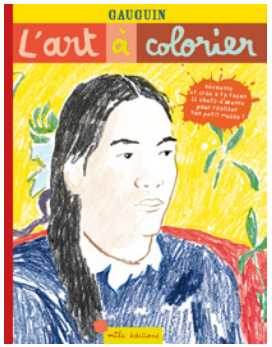

JE PLONGE DANS L'OCÉAN

mila éditions

Collection : Les guides d'activités... pour jouer !

9 782378 790868

CARACTÉRISTIQUES TECHNIQUES

Auteure : Laureen Bouyssou

Illustratrice : Dorine Ekpo

Parution : Juin 2021

Tranche d'âge : dès 5 ans

Format : 21,5 x 28,0 cm

Pagination : 32 pages

Prix : 9,50 €

ISBN : 9782378790868

Thèmes : Coloriage, océans, activités

LE LIVRE

Suis les aventures de Dolphy, un petit dauphin qui explique le milieu maritime, au travers d'activités ludiques. Grâce à ce livre, tu découvriras les poissons, les coraux, les mammifères marins, et bien d'autres merveilles. Pars ainsi à la découverte d'un univers mystérieux, qui fascine petits et grands depuis toujours ! À tes crayons pour un petit plongeon, en jeux et en activités, en plein cœur de l'océan !

JE PLONGE DANS L'OCÉAN

mila éditions

L'AUTEURE

Laureen Bouyssou

Diplômée en histoire et en journalisme, Laureen Bouyssou est l'auteure d'ouvrages pour la jeunesse – plus d'une quinzaine à ce jour, dont plusieurs « livres dont tu es le héros » – parus aux éditions Fleurus, Mame, Delcourt, Steinkis et Auzou. Elle écrit également des histoires pour Milan presse et des articles d'histoire et de sciences pour les hors-séries de la revue Sciences et Avenir.

L'ILLUSTRATRICE

Dorine Ekpo

Après 4 ans d'études de graphisme et ses diplômes en poche, Dorine s'oriente vers une école de BD/illustration parisienne dont elle ressort 2 ans plus tard. Depuis l'école primaire, elle cumule deux passions : les livres et le dessin. C'est donc tout naturellement qu'elle décide de se lancer en tant qu'illustratrice. En parallèle de son travail, elle s'occupe de sa petite tornade de 5 ans, Mayanne, qui est sa première source d'inspiration. C'est dans une petite maison de campagne qu'elle entretient son amour du dessin et des livres, agrandissant chaque jour sa bibliothèque.

Dans la même collection :

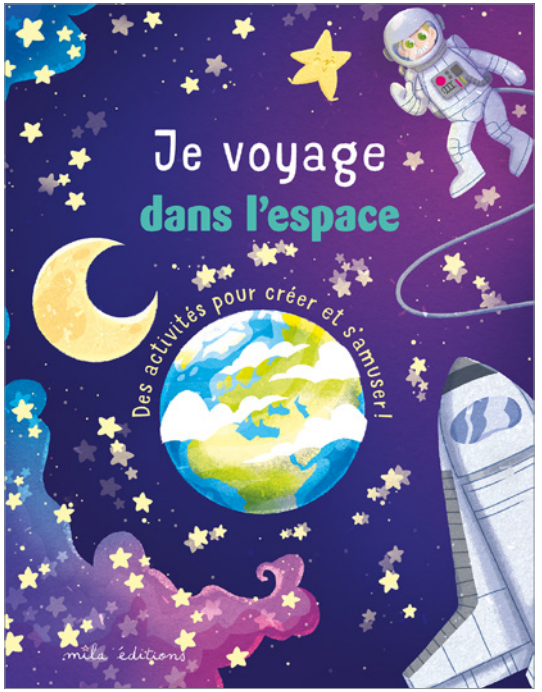

9 782378 790707

J'INVENTE MA MAISON EN DESSINANT

mila éditions

Collection : Les guides d'activités... pour s'amuser et créer !

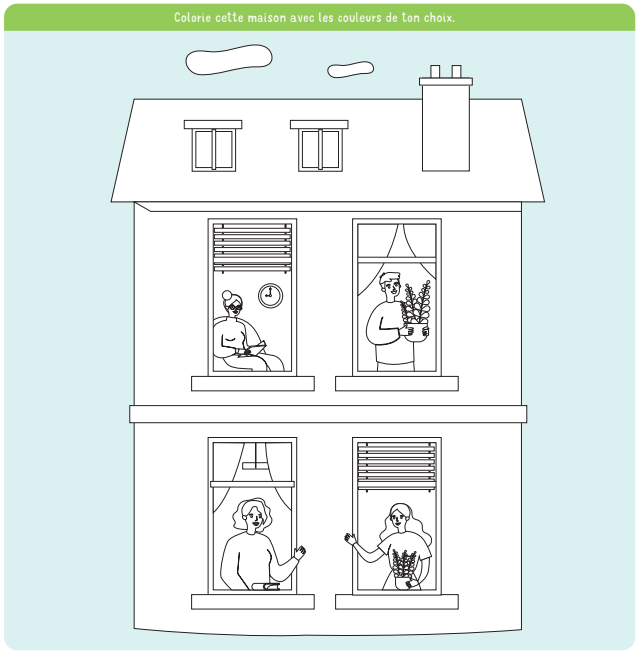

CARACTÉRISTIQUES TECHNIQUES

Auteur : Marion Démoulin

Illustratrice : Joséphine Vanderdoodt

Parution : Juin 2021

Tranche d'âge : 7-10 ans

Format : 23 x 23 cm + spirale

Pagination : 32 pages

Prix : 12,95 €

ISBN : 9782378790882

Thèmes : Architecture, maison, imagination

LE LIVRE

Dans ce nouveau volume de la collection « J'invente », votre enfant pourra créer sa propre maison ! Il pourra choisir son emplacement, son style architectural, décider des aménagements et de sa décoration. Pour l'aider, une partie documentaire lui donne des exemples concrets et lui permet de mieux connaître et comprendre ce qui caractérise une maison. Cet ouvrage constitue une véritable innovation éditoriale mariant l'activité et la découverte pédagogique.

J'INVENTE MA MAISON EN DESSINANT

mila éditions

L'AUTEURE

Marion Démoulin

Marion Démoulin est originaire de l'Est de la France.
Enseignante, elle partage son temps entre ses élèves
et la rédaction d'ouvrages à destination des enfants et des enseignants.

L'ILLUSTRATRICE

Joséphine Vanderdoodt

Depuis qu'elle est haute comme trois pommes, Joséphine peint, crayonne et « bidouille » avec ses crayons. Des années plus tard, elle décide d'en faire son métier, pour faire partager son univers haut en couleurs. Elle réalise d'abord des études de graphisme, et poursuit son chemin à l'école Emile Cohl pour devenir illustratrice. Aujourd'hui, elle vit à Bordeaux avec son chat et elle est heureuse de réaliser son rêve, de dessiner tous les jours pour le plaisir des petits et des grands !

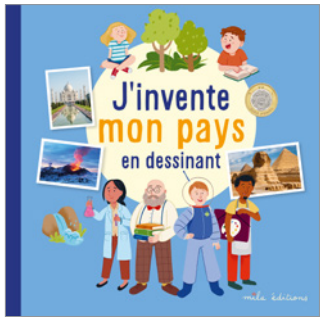

9 782378 790653

9 782378 790684

9 782378 790851

TON POSTER À CRÉER : LES ANIMAUX

mila éditions

Collection : Les guides d'activités... pour créer et s'amuser !

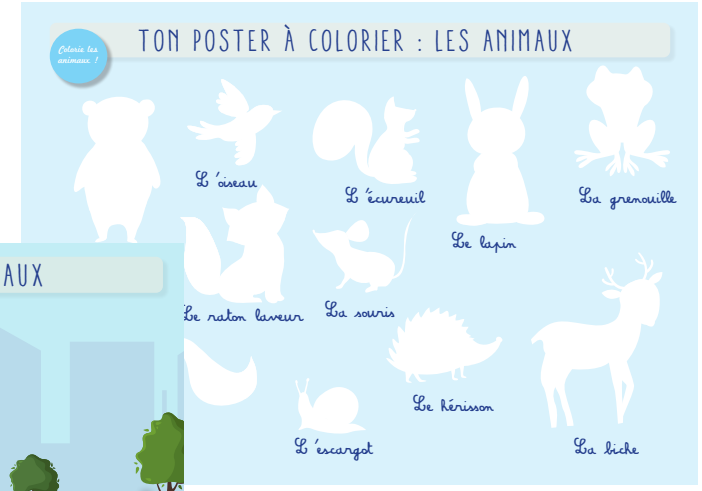

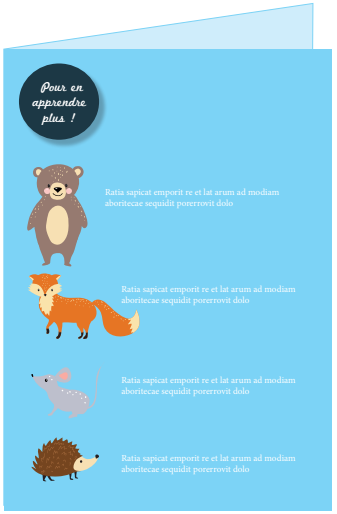

9 782378 790912

CARACTÉRISTIQUES TECHNIQUES

Auteure : Anne Baudier

Illustratrice : De assunçao Irina

Parution : Juin 2021

Tranche d'âge : dès 3 ans

Format : 42 x 29,7 cm

Pagination : 1 poster + 1 livret + stickers

Prix : 4,95€

ISBN : 9782378790912

Thèmes : Coloriage, animaux, créativité

LE LIVRE

Voici un petit kit créatif pour créer un beau poster à afficher chez soi ! Ce kit inclut un poster, un livret pédagogique ainsi que de nombreuses gommettes ! Dès son plus jeune âge, l'enfant pourra associer le nom des animaux à leur dessin, puis les colorier. En collant les gommettes des animaux sur un superbe décor illustré il va créer un magnifique poster original. Enfin, grâce au petit livret, il pourra en apprendre davantage sur chacune des espèces représentées ! Un beau projet qui va en enthousiasmer plus d'un !

TON POSTER À CRÉER : LES ANIMAUX

mila éditions

L'AUTEURE

Anne Baudier

Anne Baudier est maître de conférences en psychologie de l'enfant et directrice du Master des métiers de l'enseignement, de l'éducation et de la formation (MEEF) à l'Université Paris X-Nanterre.
En tant que conseillère pédagogique, elle participe à la conception de nombreux ouvrages parascolaires édités par rue des écoles et Millepages. Un de ses objectifs est que les connaissances les plus récentes en développement de l'enfant trouvent une application concrète dans les produits éditoriaux. En tant qu'auteure jeunesse, elle s'intéresse particulièrement à la nature et aux animaux, avec notamment les documentaires *Tout sur le chat* et *Ces animaux qui nous ressemblent* parus chez Circonflexe ou encore « Mon guide nature » chez Rue des Enfants.

L'ILLUSTRATRICE

Irina de Assunçao

D'origine russe, Irina de Assunçao vit dans la région de Bourgogne où elle exerce le métier d'illustratrice, designer graphique et créatrice de logos. Elle est également dessinatrice pour le cinéma d'animation.
Diplômée de l'Académie des Beaux-Arts et Design en Ukraine, elle a travaillé dans des domaines variées comme la publicité, le design textile et l'édition jeunesse. Elle réalise ses illustrations à la main, mais aussi en numérique. Passionnée par la magie des contes, elle s'intéresse particulièrement à l'art naïf.

De la même illustratrice :

9 782378 790615

TON POSTER À CRÉER : LES FORMES

mila éditions

Collection : Les guides d'activités... pour créer et s'amuser !

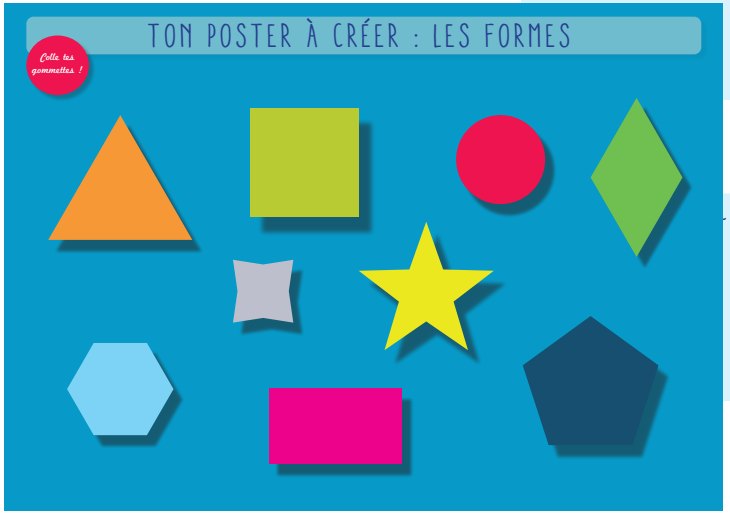

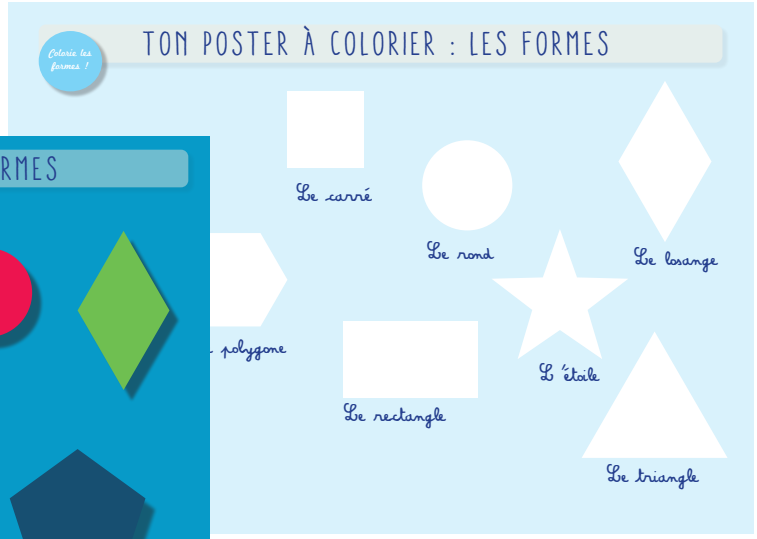

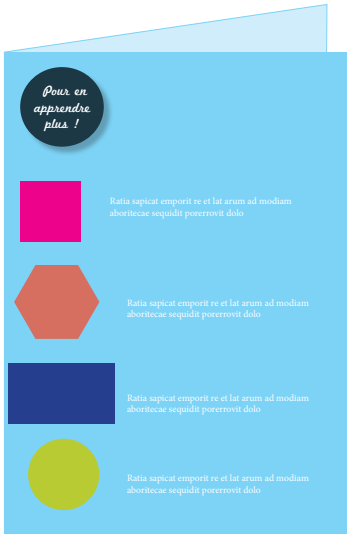

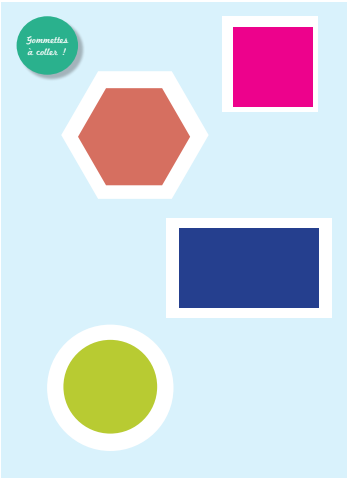

9 782378 790929

CARACTÉRISTIQUES TECHNIQUES

Auteure : Anne Baudier

Illustratrice : De assunçao Irina

Parution : Juin 2021

Tranche d'âge : dès 3 ans

Format : 42 x 29,7 cm

Pagination : 1 poster + 1 livret + stickers

Prix : 4,95€

ISBN : 9782378790929

Thèmes : Coloriage, formes, apprentissage

LE LIVRE

Voici un petit kit créatif pour composer un beau poster à afficher chez soi ! Ce kit inclut un poster, un livret pédagogique et de nombreuses gommettes ! Dès son plus jeune âge, l'enfant pourra associer le nom des formes à leur dessin, puis les colorier. En collant les gommettes des formes sur un superbe décor illustré il va créer un magnifique poster original. Enfin, grâce au petit livret, il pourra en apprendre davantage sur chacune des formes représentées ! Un beau projet qui va en enthousiasmer plus d'un !

TON POSTER À CRÉER : LES FORMES

mila éditions

L'AUTEURE

Anne Baudier

Anne Baudier est maître de conférences en psychologie de l'enfant et directrice du Master des métiers de l'enseignement, de l'éducation et de la formation (MEEF) à l'Université Paris X-Nanterre.
En tant que conseillère pédagogique, elle participe à la conception de nombreux ouvrages parascolaires édités par rue des écoles et Millepages. Un de ses objectifs est que les connaissances les plus récentes en développement de l'enfant trouvent une application concrète dans les produits éditoriaux. En tant qu'auteure jeunesse, elle s'intéresse particulièrement à la nature et aux animaux, avec notamment les documentaires *Tout sur le chat* et *Ces animaux qui nous ressemblent* parus chez Circonflexe ou encore « Mon guide nature » chez Rue des Enfants.

L'ILLUSTRATRICE

Irina de Assunçao

D'origine russe, Irina de Assunçao vit dans la région de Bourgogne où elle exerce le métier d'illustratrice, designer graphique et créatrice de logos. Elle est également dessinatrice pour le cinéma d'animation.
Diplômée de l'Académie des Beaux-Arts et Design en Ukraine, elle a travaillé dans des domaines variées comme la publicité, le design textile et l'édition jeunesse. Elle réalise ses illustrations à la main, mais aussi en numérique. Passionnée par la magie des contes, elle s'intéresse particulièrement à l'art naïf.

De la même illustratrice :

9 782378 790615